



**ALTO MAR**  
MERGULHO

Empresa Cadastrada

**Cadastur**

EXPEDIÇÃO

**EGITO**

NOVEMBRO

**2024**

12 a 27







# 1ª ETAPA



**12/11**  
TERÇA-FEIRA

Recepção Aeroporto Cairo: Transfer do Aeroporto para o Steigenberger Pyramids Hotel & Spa (duas noites)

**13/11**  
QUARTA-FEIRA

Turismo com guia local em Português - Museu do Cairo, Pirâmides e Esfinge

**14/11**  
QUINTA-FEIRA

Transfer para o aeroporto e voo doméstico Cairo/Luxor (incluído) + Transfer e embarque no MS Blue Shadow para almoço. Visita aos Templos Luxor e Karnak. Cruzeiro de 5 dias pelo Nilo até a cidade de Aswan em suíte dupla ou tripla com café da manhã, almoço e jantar (exceto bebidas). Guia com egiptólogos e entradas para atrações inclusas.

**15/11**  
SEXTA-FEIRA

Após o café, visita aos Colossos de Memmon e ao Vale dos Reis onde há tumbas de faraós como Ramses VI, Tutankamon entre outros. Finalizamos a manhã no templo mortuário da Rainha Hatshepsut (Deir El Bahari). Após o almoço navegação até a cidade de Edfu. Dia ideal para um voo opcional de balão ao amanhecer

**16/11**  
SÁBADO

Café e visita ao templo de Horus o deus falcão. Navegação até Kom Ombo onde visitaremos o templo dedicado ao deus crocodilo Sobek e Horus. Almoço e navegação até Aswan.

**17/11**  
DOMINGO

Café e visita à Barragem de Aswan, maior obelisco antigo conhecido, pedreiras utilizadas para construção das pirâmides, Philae Temple, devotado para as deusas Isis e Hathor, finalizando com navegação ao pôr do sol numa tradicional embarcação egípcia a vela (Felucca).

**18/11**  
SEGUNDA-FEIRA

Café. Tour opcional: Abu Simbel, esplêndido complexo arqueológico que inclui o Templo de Ramsés II à sua amada Nefertari. Transfer para o aeroporto para voo doméstico Aswan/Cairo (incluído) e vamos para a segunda etapa onde as visitas são mais seletas ainda.

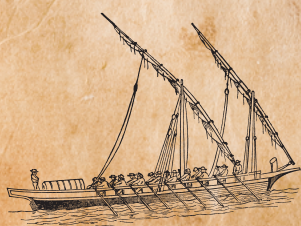

**ALTOMAR**  
MERGULHO





# 2ª ETAPA



**18/11**  
SEGUNDA-FEIRA

A partir do aeroporto internacional do Cairo, embarque no voo Egypt Air para Sharm el Sheikh. Chegada e transfer até o Renaissance Sharm El Sheikh Golden View Beach Resort. Hospedagem em suíte dupla ou tripla. Restando do dia livre para passeios opcionais

**19/11**  
TERÇA-FEIRA

Café da manhã e dia livre em Sharm El Sheikh. Aproveite!

**20/11**  
QUARTA-FEIRA

Café e manhã livre. Após o almoço transfer para o iate da frota King Snefro. A partir deste momento serão 07 (sete) dias intensos e maravilhosos de liveboard em cabine dupla com todas as refeições e bebidas (água, chá, café e refrigerantes). Até 04 (quatro) mergulhos por dia com cilindros, cinto com lastro e guias locais. Nitrox gratuito para certificados EAN. (Ainda dá tempo de se certificar. Acesse CURSOS > NITROX no site [www.altomarmergulho.com.br](http://www.altomarmergulho.com.br) e veja todas as vantagens)

**27/11**  
QUARTA-FEIRA

Café da manhã. Desembarque e transfer até o aeroporto para o voo da Egypt Air.

**Retornamos ao Cairo com a total certeza  
de nossa missão cumprida.**

**Encerramos os nossos serviços e já nos colocamos  
à disposição para novas expedições tão especiais quanto esta!**



**ALTO**MAR  
MERGULHO



# O QUE ESTÁ INCLUSO

- Todas as diárias com café da manhã
- Refeições no liveaboard
- Transfer: aeroporto/hotel/mergulho/hotel/aeroporto
- 20 mergulhos embarcados
- Nivelamento técnico de grupos no momento do mergulho
- Visitas ao Museu do Cairo, Pirâmides e Esfinge e outros passeios com guia em português (consultar programa e opções de passeios avulsos)
- Aéreo

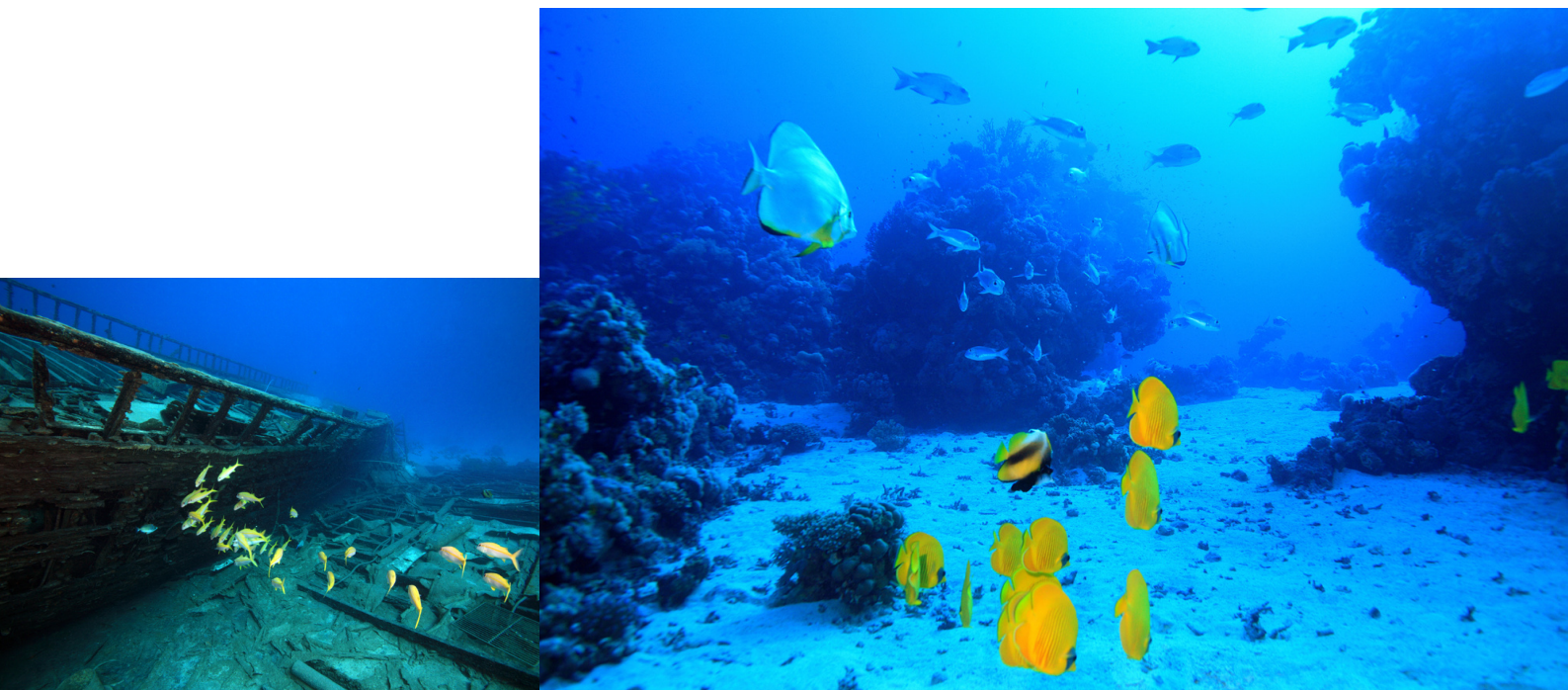



O QUE  
**NÃO ESTÁ**  
INCLUSO

- **GASTOS COM VISTOS CONSULARES**
- **EQUIPAMENTOS DE MERGULHO  
(DISPONÍVEIS PARA VENDA OU ALUGUEL)**
- **SEGURO VIAGEM E SEGURO DAN**
- **TAXAS DE PARQUE PAGAS LOCALMENTE: € 90,00  
(VALOR SUJEITO A ALTERAÇÕES).**
- **GORJETAS E GASTOS EXTRAS DE CARÁTER PESSOAL**
- **ATIVIDADES OPCIONAIS OU QUALQUER OUTRO ITEM NÃO  
ESPECIFICADO**



# IMPORTANTE

- **A PROGRAMAÇÃO SERÁ RESPEITADA SEMPRE QUE POSSÍVEL, MAS ESTÁ SUJEITA A MUDANÇAS OCASIONADAS POR IMPREVISTOS OU ALTERAÇÕES NAS CONDIÇÕES ATMOSFÉRICAS E DE MAR.**
- **A FROTA KING SNEFRO SE RESERVA O DIREITO DE COBRAR TAXA EXTRA DE COMBUSTÍVEL CASO EXISTAM ALTERAÇÕES SIGNIFICATIVAS NO CUSTO DO DIESEL ATÉ A DATA DE EMBARQUE.**
- **É REQUERIDO O COMPROVANTE INTERNACIONAL DE VACINAÇÃO CONTRA FEBRE AMARELA, APLICADA, NO MÍNIMO, 10 DIAS ANTES DE EMBARCAR.**
- **PASSAPORTE COM DUAS PÁGINAS EM BRANCO E VALIDADE SUPERIOR A 6 MESES APÓS A DATA DE RETORNO.**
- **INFORME-SE SOBRE POLÍTICA DE CANCELAMENTO/DESISTÊNCIA ANTES DE CONFIRMAR SUA PARTICIPAÇÃO**

- Visto obrigatório
- Passaporte com 6 meses de validade e no mínimo 2 páginas em branco.
- O Egito não exige, atualmente, nenhuma vacina para entrada no país, contanto sugerimos que se certifique que suas vacinas a seguir estejam em dia: Hepatite A e B. Febre Amarela.
- A moeda oficial do Egito é a Libra Egípcia (EGP). O câmbio é de aproximadamente R\$ 1,00 = EGP 6,15
- Um dos melhores chip de celular para o Egito é o da America Chip. Best Buy Sim é outra boa indicação de chip de celular.
- Voltagem do Egito: 220 V
- Só beba água engarrafada e lacrada



**VALOR:**

**U\$ 5.490,00**

COM AÉREO BRASIL/CAIRO/BRASIL

**RESERVAS**

 31 2531.5550

 31 99103.0053

altomar@altomarmergulho.com.br  
www.altomarmergulho.com.br

**FORMA DE PAGAMENTO**

18 parcelas a iniciar em maio de 2023

**RESPONSÁVEIS**



ANDRÉ MOREIRA



CHARLES ALVARENGA



STEPHANIE LUCAS





**SE QUISER + DETALHES, VEJA AS  
PRÓXIMAS PÁGINAS**

# AVISO

Esta não é uma viagem comum... Trata-se de uma experiência única que poucos privilegiados podem vivenciar!! Todas as imagens aqui mostradas, são incapazes de transmitir a verdadeira sensação e/ou emoções que esta expedição pode oferecer.



**ALTO**MAR  
MERGULHO

**ENTENDA A VIAGEM**



12/11  
TERÇA-FEIRA

CHEGAMOS NO

# CAIRO

- FOI FUNDADO NO ANO 969 D.C.
- FUNDADOR: CALIFADO FATÍMIDA.
- O EGITO CONSEGUIU SUA INDEPENDÊNCIA EM 1922
- POPULAÇÃO TOTAL (2021) 10 025 657 HAB.
- POPULAÇÃO METROPOLITANA 21 750 000 HAB.
- MAIOR METRÓPOLE DA ÁFRICA.
- EM 1979, O CENTRO HISTÓRICO DO CAIRO FOI DECLARADO PATRIMÔNIO DA HUMANIDADE PELA UNESCO, COM O NOME DE CAIRO HISTÓRICO.
- MÊNFI, É A MAIS ANTIGA CAPITAL DO EGITO DATANDO DE 3 200 A.C. SITUA-SE 25 KM A SUDOESTE DO CAIRO E AS SUAS MARAVILHAS ARQUITECTÓNICAS E CULTURAIS SÃO ENCABEÇADAS PELO COLOSSO DE RAMESSÉS II COM 13 METROS DE ALTURA E UM PESO DE 120 TONELADAS, ASSIM COMO A ESFINGE EM ALABASTRO DATADA DA 19.<sup>a</sup> DINASTIA.
- ESTÁ LISTADO ENTRE OS 10 MELHORES PONTOS DE MERGULHO DO MUNDO



# E VAMOS PARA O STEIGENBERGER PYRAMIDS HOTEL & SPA



FOTO TIRADA PELO CHARLES, INSTRUTOR DA ALTO MAR MERGULHO

O PRIMEIRO HOTEL DA VIAGEM TRAZ COMO DIFERENCIAL SUAS  
SUÍTES. TODAS DE FRENTE PARA AS PIRÂMIDES.  
OFERECE UMA VISTA CINEMATOGRÁFICA DO PLANALTO DE GIZÉ.  
ÚNICA DAS 7 MARAVILHAS DO MUNDO ANTIGO  
QUE SOBREVIVEU AO TEMPO





**13/11**  
QUARTA-FEIRA

**14/11**  
QUINTA-FEIRA

VISITAMOS:

- MUSEU DO CAIRO
- PIRÂMIDES
- ESFINGE



VAMOS PARA

# LUXOR

DEIXAMOS CAIRO



**15/11**  
SEXTA-FEIRA

# EMBARCAMOS

EM LUXOR NO MS BLUE SHADOW PARA ALMOÇO





15 A 18/11

# O ROTEIRO



## DIA 15

APÓS O CAFÉ DA MANHÃ, VISITA AOS COLOSSOS DE MEMNON E AO VALE DOS REIS ONDE HÁ TUMBAS DE FARAÓS COMO RAMSES VI, TUTANKAMON, ENTRE MUITOS OUTROS. FINALIZAMOS A MANHÃ NO TEMPLO MORTUÁRIO DA RAINHA HATSHEPSUT (DEIR EL BAHARI). APÓS ALMOÇO, NAVEGAÇÃO ATÉ A CIDADE EDFU. DIA IDEAL PARA UM VOO OPCIONAL DE BALÃO AO AMANHECER

## DIA 16

CAFÉ DA MANHÃ E VISITA AO TEMPLO DE HORUS, O DEUS FALCÃO. NAVEGAÇÃO ATÉ KOM OMBO ONDE VISITAREMOS O TEMPLO DEDICADO AO DEUS CROCODILO SOBEK E A HORUS. ALMOÇO E NAVEGAÇÃO ATÉ ASWAN.

## DIA 17

CAFÉ. TOURS DO DIA: BARRAGEM DE ASWAN, MAIOR OBELISCO ANTIGO CONHECIDO, PEDREIRAS UTILIZADAS PARA CONSTRUÇÃO DAS PIRÂMIDES, PHILAE TEMPLE, DEVOTADO ÀS DEUSAS ISIS E HATHOR, FINALIZANDO COM NAVEGAÇÃO AO PÔR DO SOL NUMA TRADICIONAL EMBARCAÇÃO EGÍPCIA À VELA (FELUCCA).

## DIA 18

CAFÉ DA MANHÃ. TOUR OPCIONAL: ABU SIMBEL, ESPLÊNDIDO COMPLEXO ARQUEOLÓGICO QUE INCLUI O TEMPLO DE RAMSÉS II À SUA AMADA NEFERTARI. TRASLADO AO AEROPORTO PARA VOO DOMÉSTICO ASWAN/CAIRO (INCLUÍDO) E FIM DOS SERVIÇOS.



**19/11**  
TERÇA-FEIRA  
DIÁ LIVRE



**20/11**  
QUARTA-FEIRA



## EM SHARM EL SHEIKH

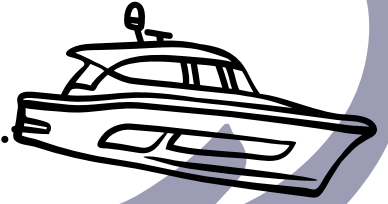

## EMBARCAMOS NO SNEFRO SPIRIT

CAFÉ DA MANHÃ E MANHÃ LIVRE. APÓS O ALMOÇO TRASLADO AO IATE DA FROTA KING SNEFRO. 07 DIAS DE LIVEABOARD EM CABINE DUPLA, COM TODAS AS REFEIÇÕES E BEBIDAS (ÁGUA, CHÁ, CAFÉ E REFRI.) ATÉ 04 MERGULHOS POR DIA COM GUIAS LOCAIS. NITROX GRATUITO PARA CERTIFICADOS EAN.



O IATE CONTA COM ESPAÇOSO RESTAURANTE E VÁRIAS SALAS PARA RELAX, TUDO CLIMATIZADO, PARA 18 MERGULHADORES. 3 SUN DECKS COMPLETAM AS ÁREAS SOCIAIS



**CABINES TWIN COM AR CONDICIONADO,  
BANHEIRO PRIVATIVO E DUAS CAMAS.**



**OPCIONAL SUITE MASTER**





# SOBRE A EMBARCAÇÃO

COM 33 METROS DE COMPRIMENTO, O SNEFRO SPIRIT É UM LIVE ABOARD DE LUXO BIMOTOR PROJETADO PARA ATENDER A TODAS AS NECESSIDADES DO MERGULHADOR. CONSTRUÍDO EM ALEXANDRIA EM 2008 E COM RENOVAÇÃO ANUAL, ACOMODA CONFORTAVELMENTE ATÉ 18 PESSOAS EM 8 CABINES DUPLAS E UMA SUÍTE MASTER NO DECK SUPERIOR. TODAS AS CABINES SÃO CONFORTAVELMENTE MOBILIADAS, COM AR-CONDICIONADO, BANHEIRO PRIVATIVO, FRIGOBAR, COFRE, TELEFONE CENTRAL E SISTEMA DE MÚSICA.

O RESTAURANTE ESPAÇOSO E A ÁREA DO SALÃO SÃO CLIMATIZADOS E LUXUOSAMENTE MOBILIADOS, COM SOFÁS MACIOS E PISO DE MADEIRA POLIDA. EQUIPAMENTO DE ENTRETENIMENTO MODERNO COM UMA GRANDE TV DE TELA PLANA COM DVD/CD PLAYER - IDEAL PARA REVER AS FOTOS E VÍDEOS DO DIA OU APENAS ASSISTIR A UM FILME À NOITE. VÁRIOS JOGOS, LIVROS E REVISTAS TAMBÉM ESTÃO DISPONÍVEIS. PARA AQUELES QUE NÃO CONSEGUEM APANHAR SOL O SUFICIENTE, EXISTEM TRÊS ÁREAS DE SOLÁRIO (DUAS COM BAR), PARCIALMENTE SOMBREADAS OU ABERTAS ÀS INTEMPÉRIES. LOCAIS ENCANTADORES PARA RELAXAR ENTRE MERGULHOS OU À NOITE. O WI-FI ESTÁ DISPONÍVEL GRATUITAMENTE (DEPENDENDO DA COBERTURA DA REDE MÓVEL). AO LONGO DA VIAGEM SÃO SERVIDAS TRÊS REFEIÇÕES PRINCIPAIS COM UMA EMENTA VARIADA EM FORMATO DE BUFFET. HÁ ALGO PARA TODOS, INCLUINDO REFEIÇÕES VEGETARIANAS. LANCHES DOCES E SALGADOS, REFRIGERANTES, CHÁ, CAFÉ E ÁGUA ESTÃO SEMPRE DISPONÍVEIS DURANTE TODO O DIA.

O GRANDE DECK DE MERGULHO ESTÁ EQUIPADO COM DOIS CHUVEIROS DE ÁGUA DOCE NA PLATAFORMA E ABRIGA DOIS BANHEIROS PÚBLICOS, ALÉM DE SER PROJETADO PARA FORNECER AMPLO ESPAÇO PARA SE EQUIPAR. 2 COMPRESSORES BAUER E O COMPRESSOR NITROX ESTÃO LOCALIZADOS ABAIXO DO CONVÉS E SÃO SILENCIOSOS DURANTE A OPERAÇÃO. NITROX É GRATUITO PARA MERGULHADORES COM CERTIFICAÇÃO NITROX. AS VERIFICAÇÕES DA QUALIDADE DO AR SÃO REALIZADAS REGULARMENTE E OS ENCHIMENTOS ESTÃO EM CONFORMIDADE COM AS NORMAS EN12021:1998.

PARA SUA SEGURANÇA, HÁ BOTES SALVA-VIDAS (2 X 25 PESSOAS), COLETES SALVA-VIDAS, EXTINTORES, DETECTORES DE FUMAÇA E SISTEMA DE ALARME DE INCÊNDIO, KIT DE PRIMEIROS SOCORROS E OXIGÊNIO (DEMANDA E FLUXO LIVRE). O CONVÉS DA CABINE TEM UMA SAÍDA DE EMERGÊNCIA À FRENTE. O EQUIPAMENTO DE NAVEGAÇÃO INCLUI GPS, PLOTTER CARTOGRÁFICO, RADAR, ECOBATÍMETRO, EPIRB E RÁDIO VHF, TODOS OS EQUIPAMENTOS DE SEGURANÇA ATENDEM AOS PADRÕES INTERNACIONAIS.

SNEFRO SPIRIT POSSUI CERTIFICAÇÃO ISO PARA PROVEDORES DE SERVIÇOS DE MERGULHO RECREATIVO (EUF: S 000060 ATÉ 30.06.2022), É MEMBRO DA CÂMARA DE MERGULHO E ESPORTES AQUÁTICOS (CDWS: SSSB 0039 S) E PARTE DE SHARM EL SHEIKH (NEW MARINA, EL WATANEYA) EM TODAS AS ROTAS MINI SAFARIS, SINAI CLASSIC, SINAI WRECK & REEF E DEEP NORTH MARINE PARK.





# O TRAJETO - ROTA REEFS & WRECKS

20 - 27/11

8 DIAS NAVEGANDO ATÉ OS PONTOS MAIS IMPRESSIONANTES DO MAR VERMELHO QUE FAZEM PARTE DA LISTA DE DESEJOS DE TODO MERGULHADOR.



LOCALIZADAS NO EXTREMO SUL DA PENÍNSULA DO SINAI, AS ÁGUAS CRISTALINAS E TROPICAIS DE SHARM EL SHEIKH E DAHAB OFERECEM UMA EXCELENTE VARIEDADE DOS MELHORES LOCAIS DE MERGULHO DO MAR VERMELHO PARA EXPLORAR. COM TUDO, DESDE AMPLOS JARDINS DE CORAIS, MERGULHOS DRAMÁTICOS EM PAREDES, BURACOS AZUIS E NAUFRÁGIOS DE 100 ANOS, É UM PARAÍSO QUE OFERECE MERGULHO O ANO TODO. LAR DE 1.200 ESPÉCIES DIFERENTES DE PEIXES, 300 TIPOS DE CORAIS COM 10% DESSAS ESPÉCIES DE PEIXES ENCONTRADAS EM NENHUM OUTRO LUGAR DO MUNDO. HÁ ALGO PARA TODOS OS NÍVEIS DE MERGULHADOR AQUI NAS ÁGUAS QUENTES DO MAR VERMELHO.



- 1) RAS GHOZIANI
- 2) MARSA BAREIKA
- 3) RAS ZA`ATAR
- 4) JACKFISH ALLEY
- 5) EEL GARDEN
- 6) SHARK OBSERVATORY
- 7) ANEMONE CITY
- 8) SHARK REEF
- 9) YOLANDA REEF AND WRECK



# O TRAJETO - ROTA REEFS & WRECKS

20 - 27/11

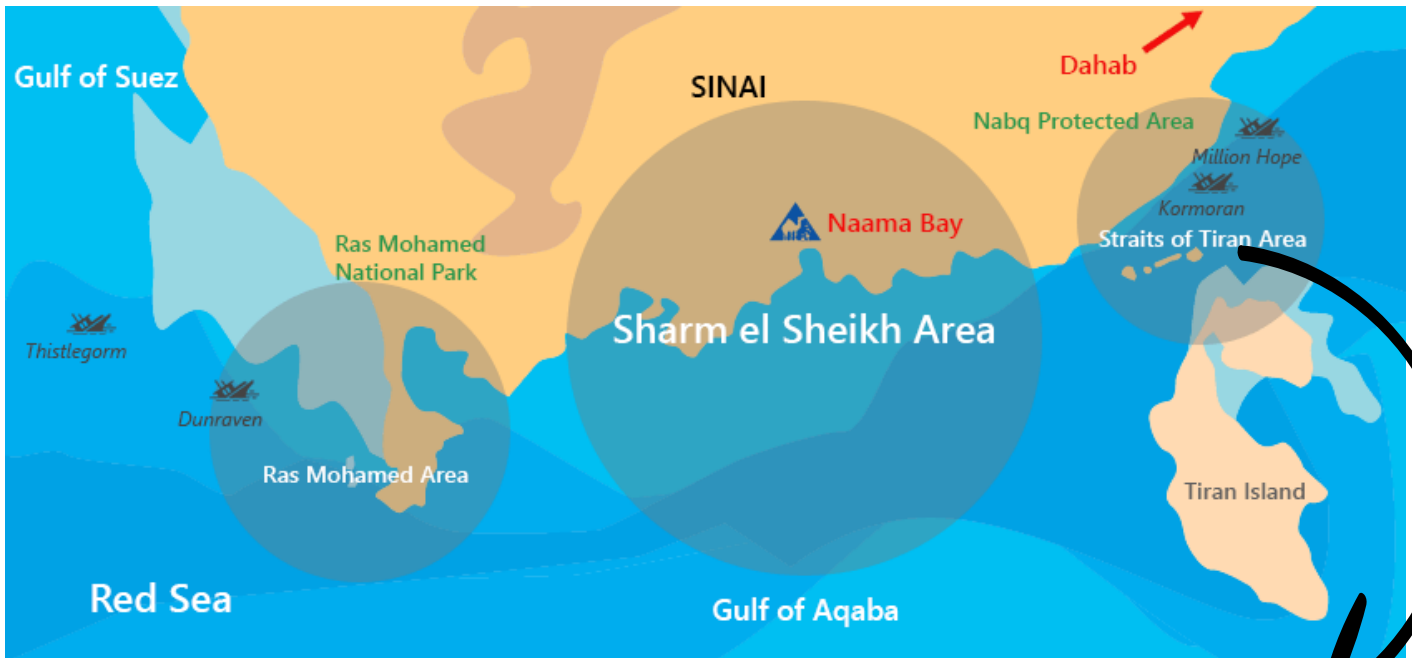

- 1) RAS NASRANI
- 2) RAS GHAMILA
- 3) GORDON REEF
- 4) THOMAS REEF
- 5) WOODHOUSE REEF
- 6) JACKSON REEF
- 7) LAGUNA REEF

O ESTREITO DE TIRAN FICA NA FOZ DO GOLFO DE AQABA E OFERECE MERGULHOS ESPETACULARES. OS ESTREITOS SE ESTENDEM DE RAS GHAMILA, NO CONTINENTE, ATÉ JACKSON REEF.

ELES SÃO MAIS FAMOSOS POR 4 RECIFES OFFSHORE NOMEADOS EM HOMENAGEM AOS CARTÓGRAFOS BRITÂNICOS DO SÉCULO XIX GORDON, THOMAS, WOODHOUSE E JACKSON. O AFUNILAMENTO DA ÁGUA ATRAVÉS DO ESTREITO PODE CAUSAR CORRENTES FORTES, LEVANDO A EMOCIONANTES MERGULHOS À DERIVA. UMA ENORME VARIEDADE DE CORAIS E VIDA MARINHA PROSPERAM NA ÁGUA RICA EM NUTRIENTES.



# O TRAJETO - ROTA REEFS & WRECKS

20 - 27/11

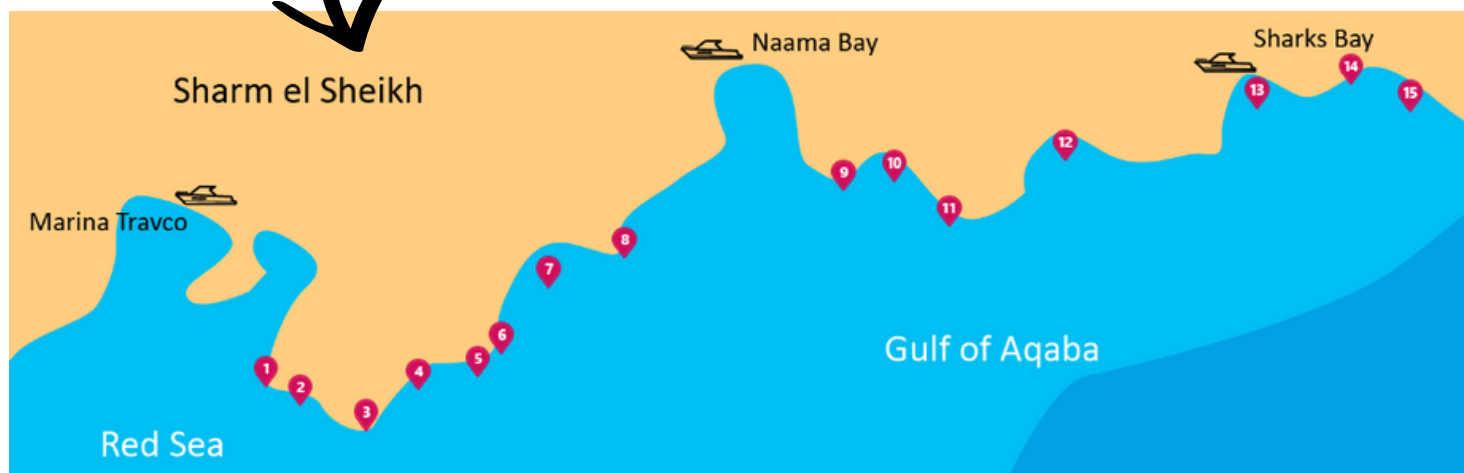
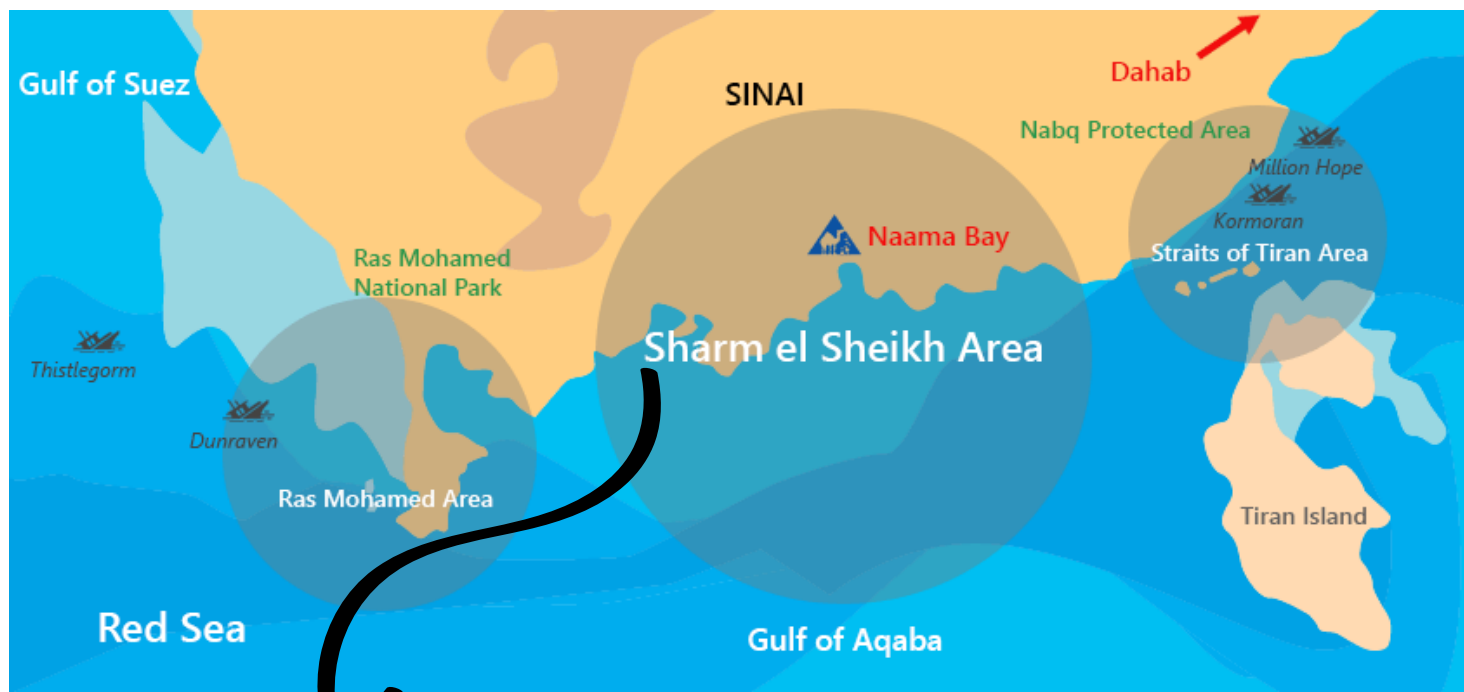

OS "LOCAIS LOCAIS" DE SHARM EL SHEIKH SE ESTENDEM DE RAS KATY, NO SUL, A RAS NASRANI, NO NORTE. IDEAIS PARA TODOS OS NÍVEIS DE MERGULHADORES E PRATICANTES DE SNORKEL, ESSES LOCAIS OFERECEM VIDA MARINHA VARIADA E PAISAGENS SUBAQUÁTICAS, INCLUINDO PAREDES DE CORAL, PLANALTOS ARENOSOS, DESFILADEIROS E DECLIVES.

- 1) RAS KATY 2) TEMPLE 3) RAS UMM SID 4) PARADISE 5) TURTLE BAY 6) AMPHORAS 7) PINK'S WALL 8) TOWER 9) NEAR GARDEN  
10) MIDDLE GARDEN 11) FAR GARDEN 12) EAGLE RAY BAY 13) SHARKS BAY 14) WHITE KNIGHT 15) RAS BOB



# O TRAJETO - ROTA REEFS & WRECKS

O Estreito de Gubal é rota obrigatória dos navios que atravessam o canal de Suez em direção às águas abertas do Mar Vermelho. O platô de *Sha'ab Abu Nuhas* é um obstáculo que alguns capitães não conseguiram superar e onde se concentram alguns dos naufrágios mais belos do mundo, que fazem parte de nosso itinerário.

Foto ao lado: cargueiro grego Ghiannis D, um dos pontos mais cobiçados por mergulhadores de todo o mundo, fotografado em uma de nossas viagens.

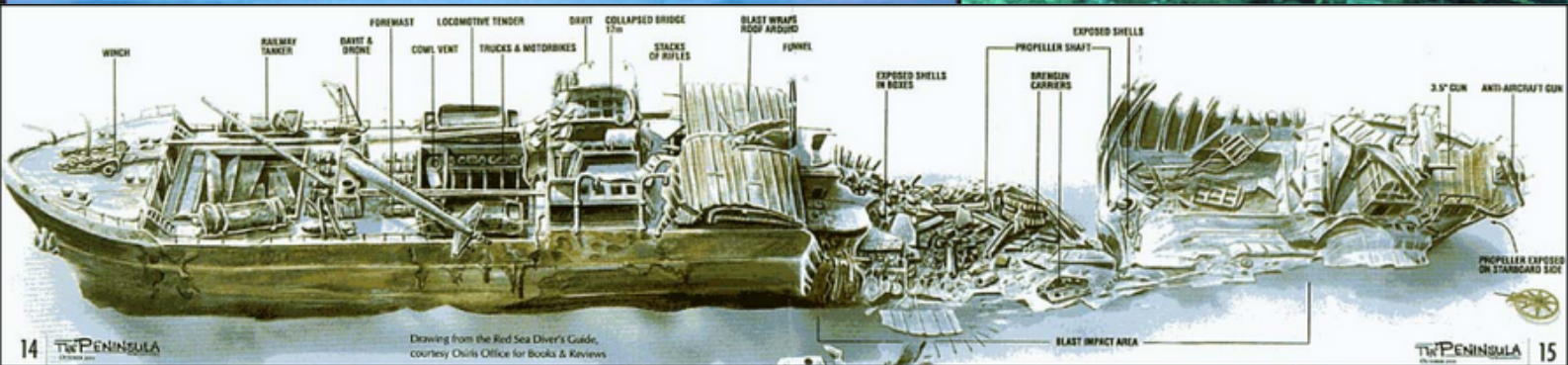
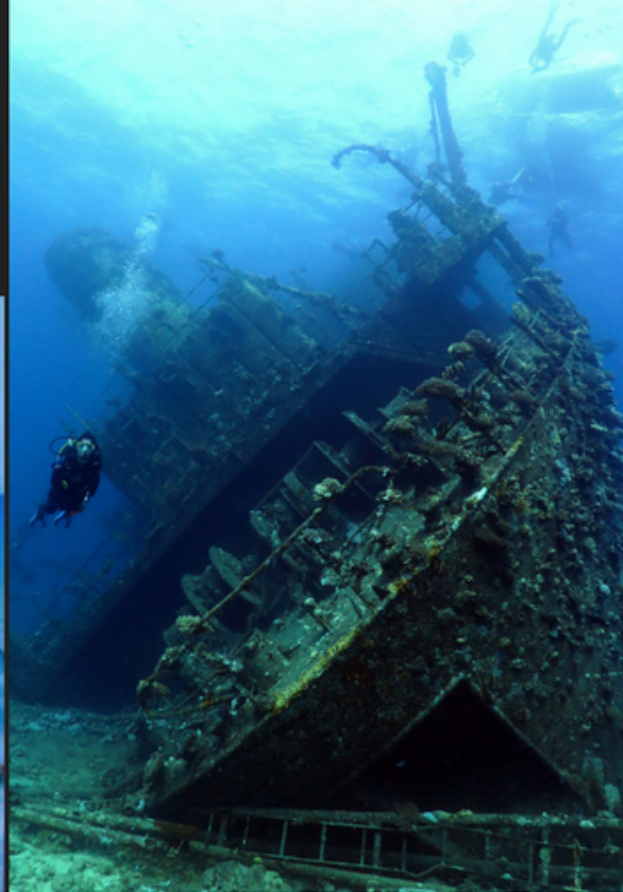

Segunda Guerra Mundial, 5 outubro de 1941. O cargueiro SS Thistlegorm, da Real Marinha Britânica, naufragou após o ataque de 2 aviões da Força Aérea Alemã. 9 dos 39 marinheiros perderam a vida. Toneladas de material bélico ainda repousam nos porões: caminhões Bedford, motocicletas BSA, rifles, munição, carros blindados, botas, peças de reposição de aeronaves e até duas locomotivas. Um cenário de guerra impressionante, preservado pelas águas do Red Sea.

